CÉRUR_
écrire
les territoires,
dessiner
la chose publique

FICHE REFERENCE

Pays de Pouzauges
En Vendée

Elaboration du PLH

CdC du Pays de Pouzauges

Maître d'ouvrage Communauté de Communes du Pays de Pouzauges

Avancement : Finalisée 2024

Mission :

- Diagnostic
- Orientations stratégiques
- Programme d'actions

Coordonnées du maître d'ouvrage :

Mme Emmanuelle BRET-CAPITAINE
Service Urbanisme et Habitat
Tél. 02.51.57.14.23
e.bret-capitaine@paysdepouzauges.fr

objectifs de la mission

La révision du Programme Local de l'Habitat doit permettre de revisiter la stratégie du Pays de Pouzauges en matière d'habitat, en tenant compte notamment du bilan quantitatif et qualitatif de la mise en œuvre du précédent PLH.

L'étude doit mener à une nouvelle feuille de route Habitat de l'intercommunalité, pour répondre aux défis démographiques, d'aménagement et de développement du territoire, en capitalisant l'expérience habitat du territoire et en tenant compte de la diversité des enjeux. Croiser les ambitions des élus, les dispositions réglementaires et les moyens mobilisables.

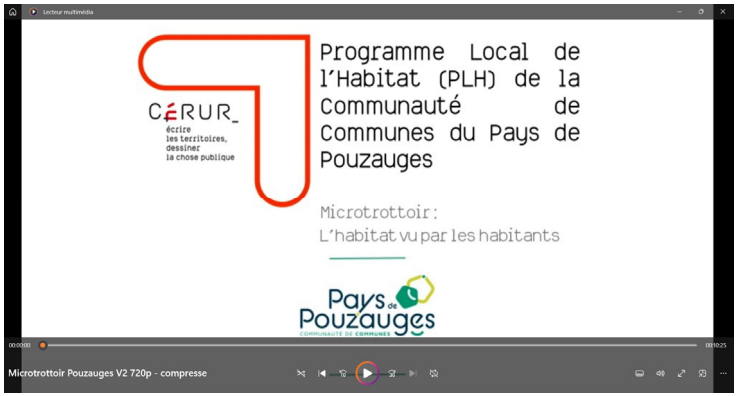

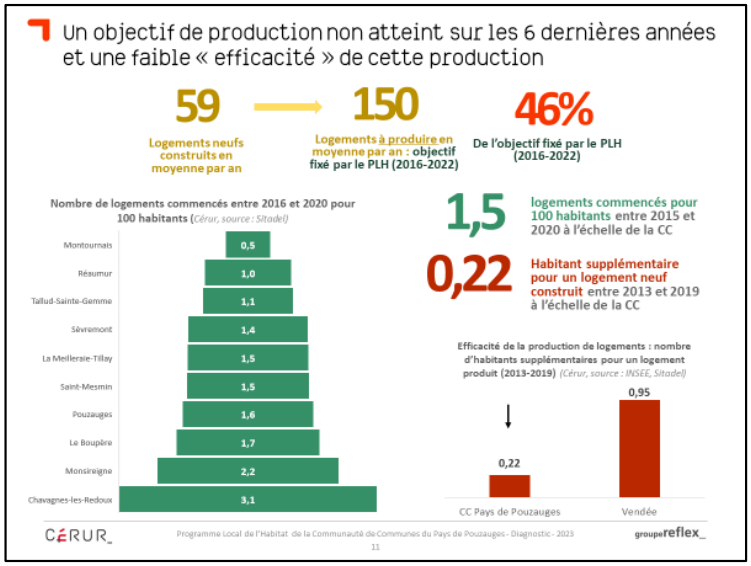

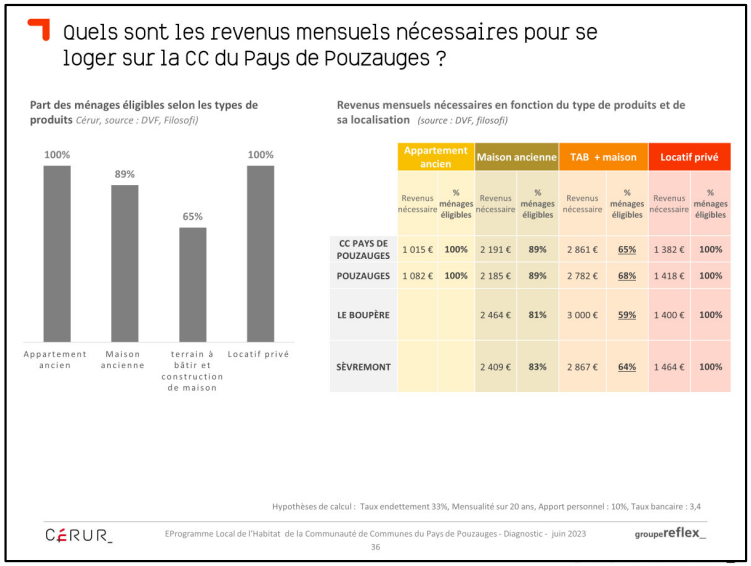

Adéus, Marseille
Cérur, Rennes
NovaScopia , Paris
Place, Bordeaux & Toulouse
Trajectoires, Lyon