CÉRUR_
écrire
les territoires,
dessiner
la chose publique

FICHE REFERENCE

Angers

Requalification des équipements sportifs à Belle Beille

Angers
(49)

Maître d'ouvrage : Ville d'Angers

Mission :
- Etudes préalables, recensement des besoins
- Pré-programme
- Programme

Avancement : Finalisée 2016

Coordonnées du maître d'ouvrage :
Mr Albert DAVY
Conducteur d'opérations
Ville d'Angers
Tél : 02 41 05 43 32
Albert.davy@ville.angers.fr

objectifs de la mission

La mission concerne la réhabilitation et l'extension de la salle de sport Jacques Millot et la requalification de l'entrée du stade Paul Robin. Un des objectifs majeurs consiste à renforcer l'attractivité des deux centralités de quartier. L'étude permet d'affiner les besoins en locaux complémentaires, de préciser le niveau de réhabilitation de la salle J Millot et la réalisation d'une tribune de 1000 places. L'étude comporte une concertation avec les acteurs sportifs du quartier en appui avec le service sports loisirs de la ville d'Angers et le pôle territorial ainsi qu'une étude de pré programmation avec scénarri et une étude de programmation.

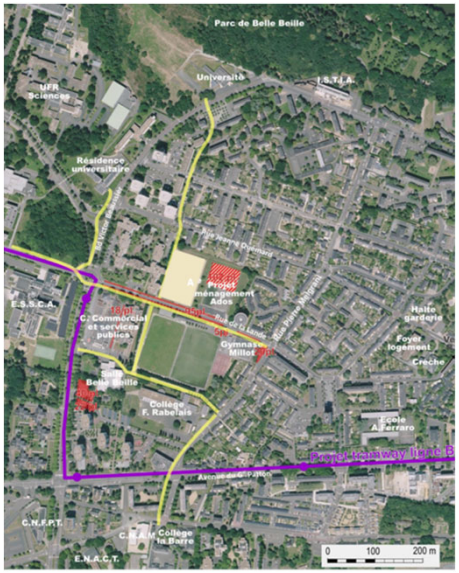

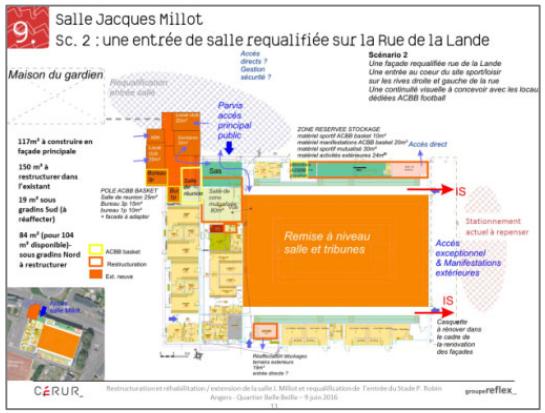

groupe reflex_
Adéus, Marseille
Cérur, Rennes
NovaScopia , Paris
Place, Bordeaux & Toulouse
Trajectoires, Lyon